INNOVAZIONE DIGITALE AL FEMMINILE. SUCCESSI E SFIDE NELL'INDUSTRIA 4.0

10 MARZO 2022
17.00- 19.00

FREE ON LINE WEBINAR

17.00 Saluti e apertura dei lavori

Lucia Tanti - Assessorato politiche sociali, scuola, famiglia e politiche sanitarie
Loretta Fabbri - UNISI
Francesca Torlone - UNISI

17.10 Intervengono

Gabriella Campanile - Associazione Donne 4.0
Iolanda Iacono - QuestIT
Valeria Marino - Innovation Engineering
Gloria Zanichelli - Robocode

18.30 Discussione e conclusione

Massimo Marchiori - UNIPD
Francesca Torlone - UNISI

DISPOC

Iscrizione all'evento : https://forms.gle/MKZvvAPc9eekvaDt8
Per informazioni: marta.pampaloni@student.unisi.it

UNIVERSITÀ DI SIENA 1240

Gabriella Campanile

Vice Presidente Ass. Donne 4.0 - - General Manager WomenLab & Faculty di Daxo Group, società di consulenza strategica e di formazione della digital trasformation

E' esperta in Divesity & Inclusion management, accompagna le organizzazioni nella costruzione di strategie di gender equality. Si occupa di reskilling e upskilling e di empowerment & leadership delle donne per Industria 4.0. E'stata founder di due società di consulenza e formazione, ha negli anni alternato attività manageriale con la consulenza.

Ha accompagnato le aziende in processi di innovazione tecnologica, di processo o di prodotto, partendo dalla valorizzazione dei talenti all'interno delle aziende. E' executive trainer e coach con credenziale Associate Certified Coach riconosciuto da ICF è esperta ed Assessor per l'Intelligenza Emotiva . Ha collaborato in molti lavori di ricerca e realizzato varie pubblicazioni per conto dell'Università di Firenze e dell'Università di Pisa. Collabora con l'Università degli Studi di Siena. E'TedX Speaker.

Iolanda Iacono

Chief Customer Officer e Conversation Design Manager QuestIT

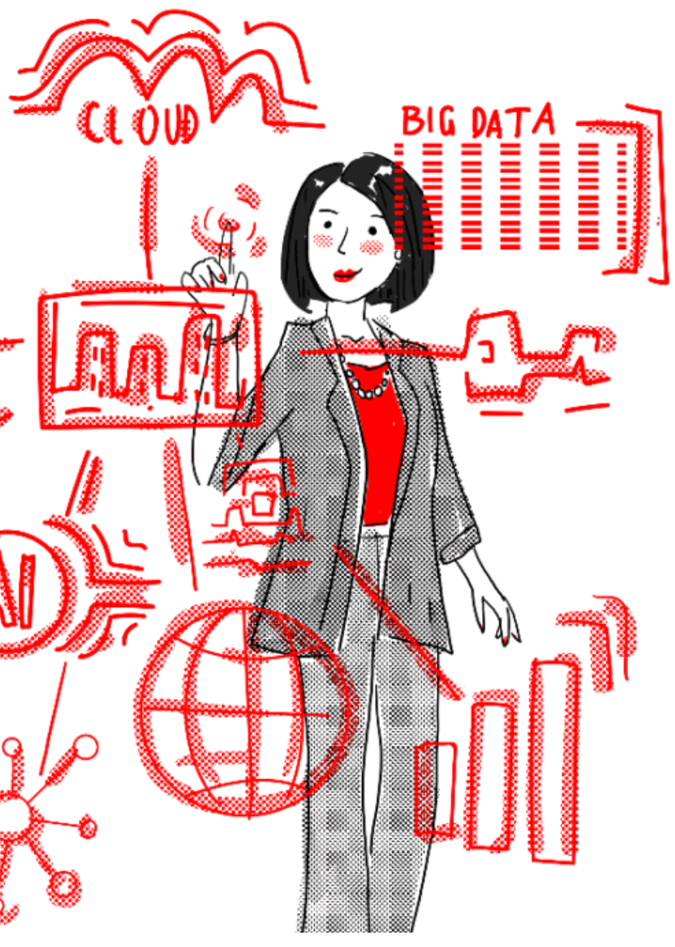

PhD in Interazione Uomo-Macchina nel 2012 presso la Scuola di Dottorato in "Telematica e Società dell'Informazione" dell'Università degli Studi di Firenze. Dal 2018 lavora presso QuestIT S.r.l., azienda senese specializzata nello sviluppo di tecnologie di Intelligenza Artificiale. Dal 2009 al 2018 ha collaborato con il Laboratorio di Robotica e Tecnologie per l'Apprendimento del Dipartimento DISPOC dell'Università degli Studi di Siena. È ambassador per la città di Arezzo dell'associazione Donne 4.0 e team member dell'associazione Women in Voice Italy.

DISPOC

UNIVERSITÀ DI SIENA 1240

Gloria Zanichelli
Founder Robocode

Laureata in Industrial Design e comunicazione visiva multimediale al Politecnico di Milano, si occupa di design didattico, comunicazione, formazione e insegnamento con l'obiettivo di coniugare la didattica e le sue applicazioni e declinazioni nel digitale.
Progettista di interfacce, metodologie e strumenti per la didattica e la formazione e supporta le aziende e le organizzazioni nel definire esperienze di valore per i propri clienti e per il proprio business. Nel 2018 ha fondato la scuola di robotica e coding RoboCode, unica Scuola di robotica educativa e coding della costa toscana nonché luogo di formazione e innovazione digitale per ragazzi, adulti, insegnanti e tailor made anche per aziende.

Valeria Marino
CEO Innovation Engineering

Laureata in Matematica presso l'Università degli Studi di Napoli "Federico II". Dal 2011 ha iniziato la sua collaborazione con la società Ciaotech (Gruppo PNO), occupandosi di progetti di innovazione e trasferimento tecnologico. Dal 2016 ha iniziato la sua collaborazione con la società Innovation Engineering, di cui attualmente è socia e Amministratore Unico nonché responsabile dello sviluppo di vari progetti di ricerca che hanno condotto alla realizzazione della piattaforma di business intelligence Wheesbee basata sull'analisi e lo sfruttamento di milioni di documenti attraverso Natural Language Processing e AI. Recentemente ha sviluppato nuovi progetti nel settore della Open Innovation con un approccio innovativo sia dal punto di vista tecnologico che di business model.

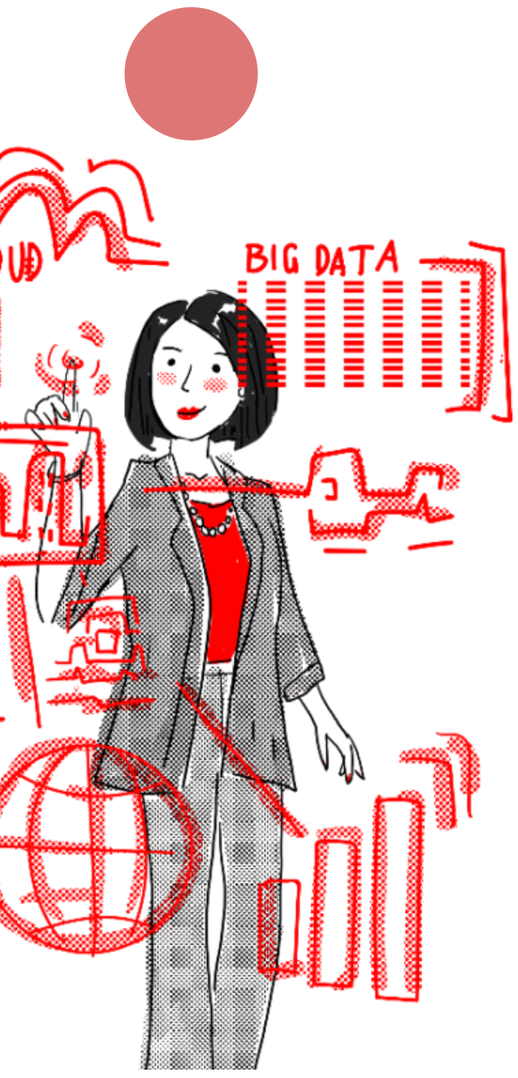

Massimo Marchiori
Professore - Research scientist

Matematico e informatico presso l'università di Padova. Inventore dell'algoritmo di Google, ha ricevuto vari premi, incluso il TR35 award dato dal MIT ai più grandi innovatori tecnologici al mondo, il Premio Fondazione Gini per la sua ricerca innovativa, l'IBM young scientist award, il Lifetime Membership Award of the Oxford Society per "i suoi contributi in carriera, e gli sforzi profusi nello sviluppo dello standard mondiale XML Query".
I suoi principali interessi di ricerca riguardano il Web ed Internet (big data, social systems, knowledge management, information retrieval, search engines, artificial intelligence) ed i sistemi complessi, specialmente per quello che riguarda Data Science e Network Science.

DISPOC

UNIVERSITÀ DI SIENA 1240